

Manual de registro de nuevos Distribuidores Independientes desde MyHerbalife.com

¡Es muy fácil y rápido!

El servicio de Registro en Línea para nuevos Distribuidores, está disponible en Argentina, Bolivia, Chile, Colombia, Costa Rica, Ecuador, El Salvador, Guatemala, Honduras, Nicaragua, Panamá, Paraguay, Perú, República Dominicana y Venezuela



**HERBALIFE
NUTRITION**

Haciendo el mundo más saludable y feliz

Puntos importantes que debes tener en cuenta para tu registro en línea:

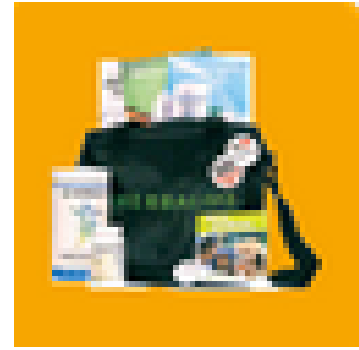

Puedes realizar tu registro en línea si ya adquiriste el Paquete Internacional de Negocio a tu patrocinador y también podrás culminar tu registro si aún no tienes el Paquete. En caso de no tenerlo, puedes comprarlo en línea durante el proceso de registro (es necesario contar con una tarjeta de crédito para hacer este pago). **En ambos casos, es necesario tener a mano los datos de tu Patrocinador: Nombre e identificación de Herbalife Nutrition (ID).**



Es **preciso** que Herbalife Nutrition reciba tu Solicitud de Membresía física y firmada en original **en un plazo máximo de 90 días**. Podrás enviarla a nuestros centros de Venta.



En caso de que Herbalife Nutrition no reciba dentro el plazo la Solicitud firmada en original, la Membresía podría ser suspendida temporalmente junto con los privilegios de compra.

¡Nos alegra que te sumes a nuestro propósito de hacer un Mundo más Saludable y Feliz!

¡Bienvenido a Herbalife Nutrition! Sigue estos sencillos pasos para completar tu Solicitud de Membresía en línea.

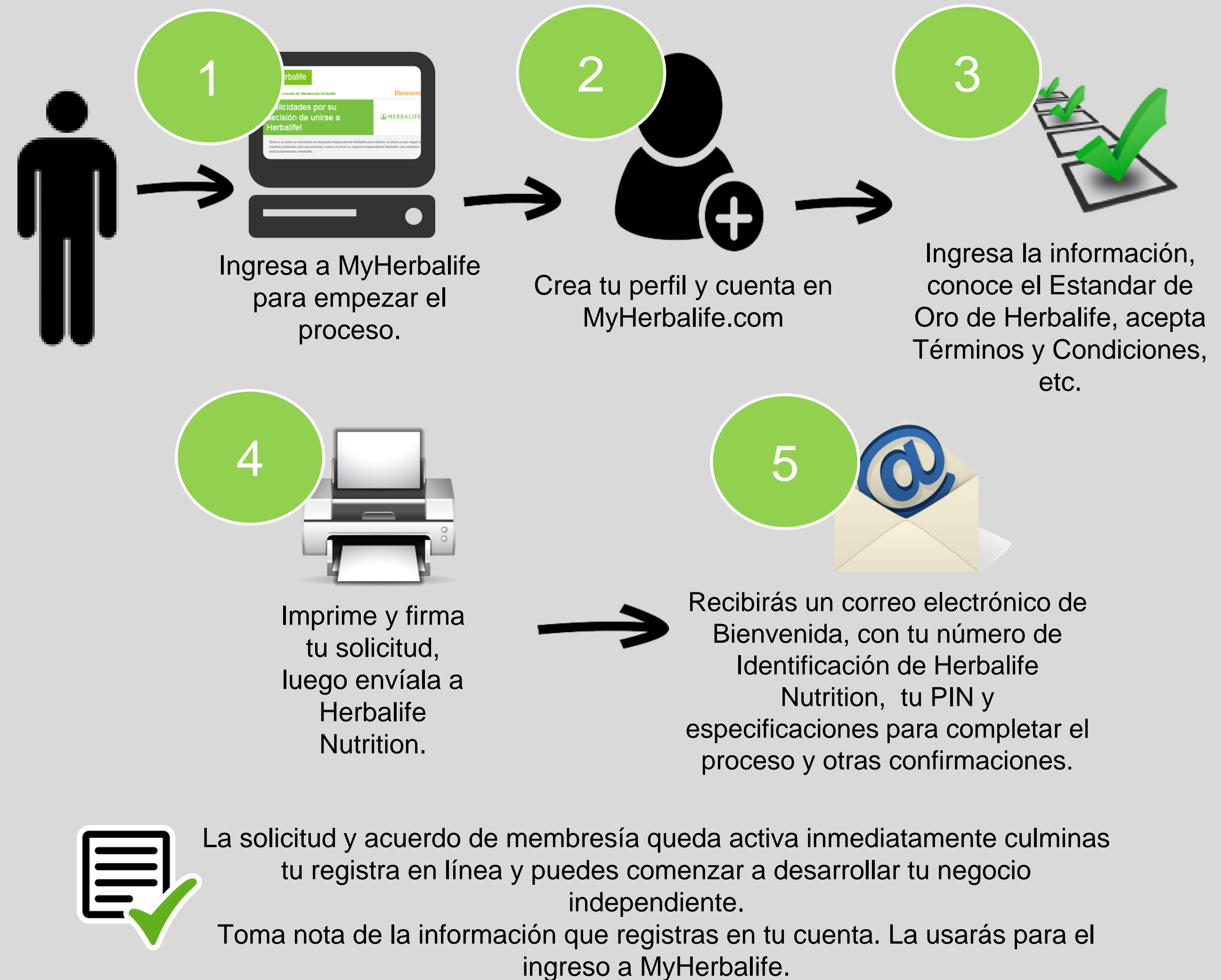

Conviértete en Distribuidor Independiente de Herbalife

1

Nutrition en línea:
Ingresa a MyHerbalife.com:

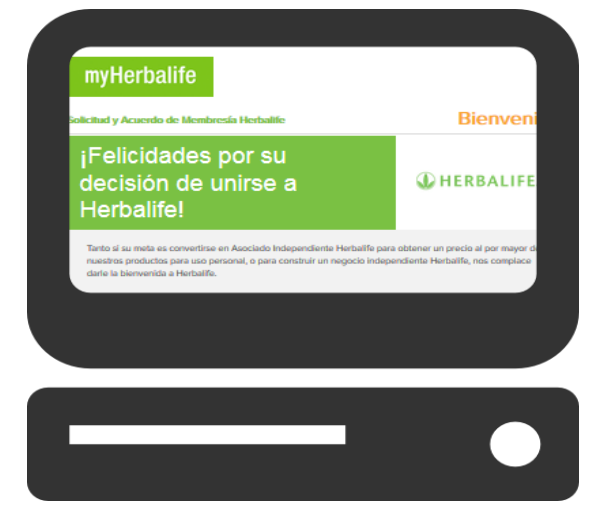

Ingresa a www.MyHerbalife.com y selecciona tu país de residencia.

Luego haz clic en «Aplica en línea» para comenzar a completar tu Solicitud de Membresía.

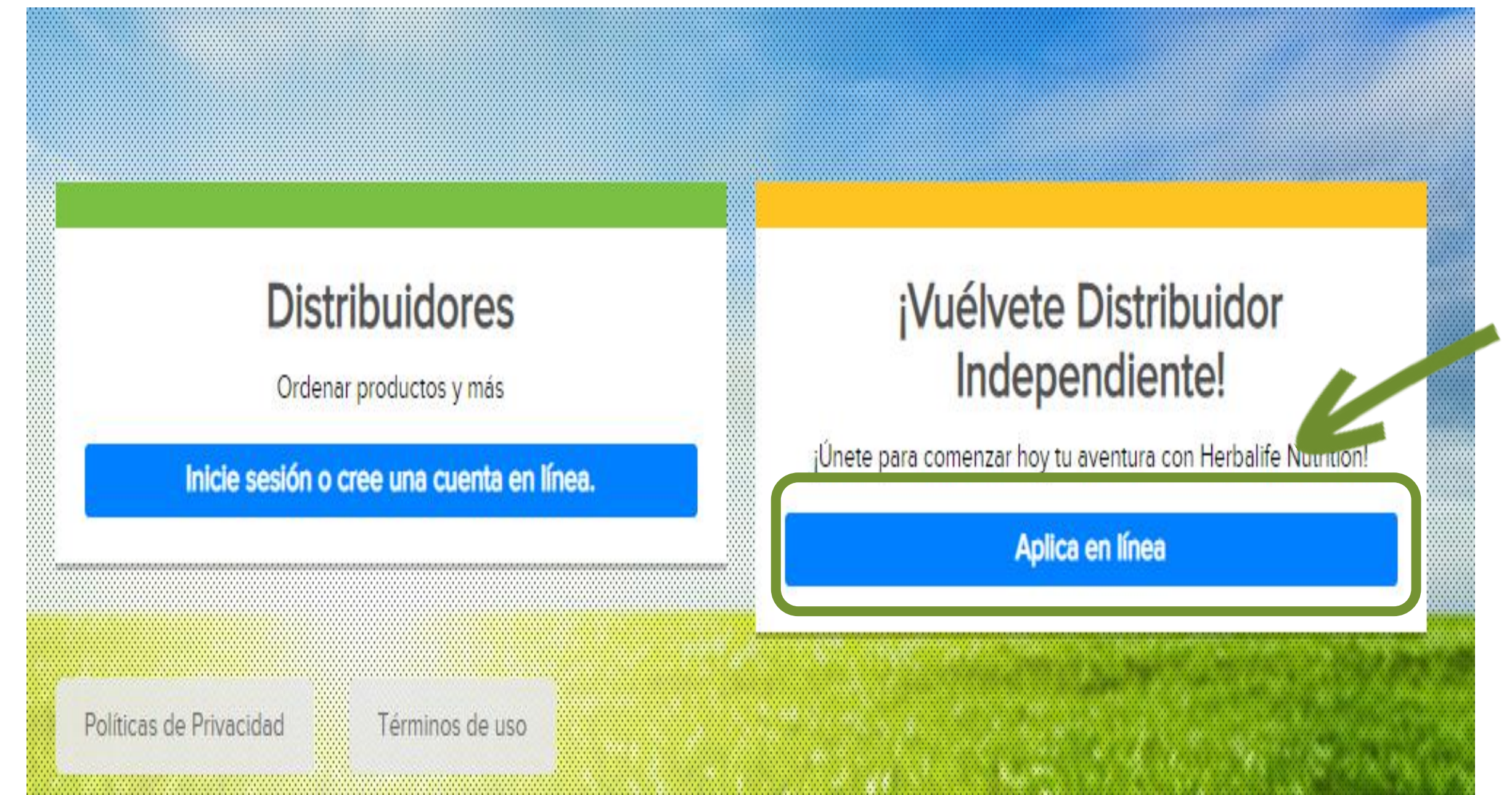
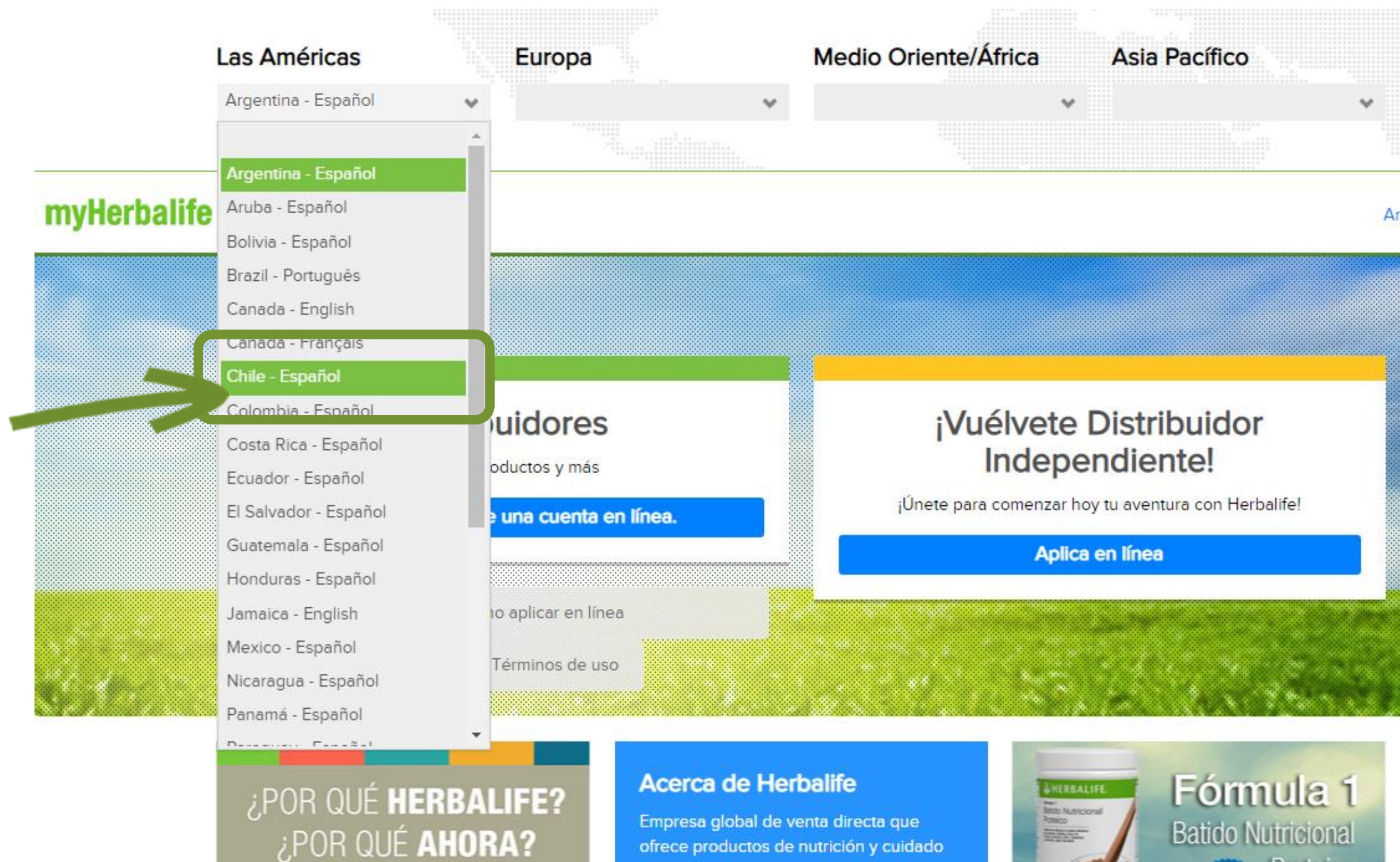

Es importante que selecciones el país de tu residencia permanente

Conviértete en Distribuidor Independiente de Herbalife Nutrition en línea:



2

Crea tu perfil y cuenta en MyHerbalife.com

Diligencia cada campo para crear tu perfil y cuenta en la página de Herbalife Nutrition

» Ingresa y confirma un correo electrónico personal que se encuentre activo.

» La contraseña que elijas debe tener 8 caracteres de longitud con al menos un número y un símbolo.

» Lee los términos y condiciones y nuestra política de privacidad haciendo clic en los enlaces

Crear una cuenta de Herbalife

para acceder a tu cuenta en MyHerbalife, hacer pedidos y más...

Correo Electrónico* [No tengo dirección de correo electrónico](#)

Confirmar dirección de correo electrónico:*

Contraseña* [Mostrar contraseña](#)

Tu contraseña debe tener 8 caracteres de longitud con al menos un número y un símbolo. Fuerza de contraseña: Muy corto

Confirmar contraseña*

Creando una cuenta, estás de acuerdo con los [Términos y Condiciones de uso](#) y la [Política de Privacidad](#) de Herbalife.

[Crear una cuenta](#)

Recuerda: Para ingresar a MyHerbalife.com deberás colocar siempre tu correo electrónico y Contraseña.

Distribuidores

Ordenar productos y más

[Inicie sesión o cree una cuenta en línea.](#)

» Haz clic en el botón azul "crear una cuenta"

Conviértete en Distribuidor Independiente de Herbalife Nutrition en línea:

3 Lee y completa la información:



Por favor ingresa los detalles de tu patrocinador

No. de Identificación del Patrocinador Herbalife Nutrition*

Las primeras 3 letras del apellido del Patrocinador*

Información Personal

Nombre*

Apellido*

Segundo Nombre Género*

Fecha de Nacimiento*

Documento de Identidad (CI)*

RUC*

Cancelar **Siguiente**

No. de Identificación del Patrocinador Herbalife Nutrition*

Las primeras 3 letras del apellido del Patrocinador*

Este es mi patrocinador asignado
Nombre de tu patrocinador

Pide a tu patrocinador su número de identificación en Herbalife Nutrition (ID), escribe las tres primeras letras de su apellido y verifica el nombre que se muestra como patrocinador asignado.

Nombre*

Apellido*

Segundo Nombre Género*

Fecha de Nacimiento*

Documento de Identidad (CI)*

RUC*

Ingresa todos tus datos personales.

Recuerda que los campos con asterisco (*) son indispensables para continuar tu registro

Cancelar **Siguiente**

Haz clic en el botón azul "Siguiente"

Conviértete en Distribuidor Independiente de Herbalife Nutrition en línea:

3 Lee y completa la información:



Dirección de Residencia

Dirección completa*

Departamento*

Selecciona

Ciudad*

Código Postal*

Dirección completa*

Departamento*

Selecciona

Ciudad*

Código Postal*



Números telefónicos

Teléfono principal*

Teléfono secundario

Teléfono móvil

Teléfono principal*

Teléfono secundario

Teléfono móvil

Cancelar Siguiente

Cancelar Siguiente

Escribe tu dirección de residencia, ciudad, departamento (región, provincia o municipio según tu país) y código postal.

Registra tus números de teléfono de contacto.

Recuerda que los campos con asterisco (*) son indispensables para continuar tu registro

Haz clic en el botón azul "Siguiente"

Conviértete en Distribuidor Independiente de Herbalife Nutrition en línea:

3

Lee y completa la información:



Información de la cuenta



Dirección de correo electrónico*

@yopmail.com

Regístrate para recibir informes sobre los productos y servicios Herbalife, que incluyen promociones, noticias de productos, recetas y más.



Regístrate para recibir informes sobre los productos y servicios Herbalife, que incluyen promociones, noticias de productos, recetas y más.

Haz clic en el check de la casilla y recibe información de productos, recetas y mucho más.



Número de identificación Personal (PIN)

Por favor guarda tu número de identificación personal ahora. Lo necesitarás para contactar a Servicios del Asociado vía telefónica.

Crear Número de Identificación Personal (PIN)*

Confirmar Número de Identificación Personal (PIN)*

Crear Número de Identificación Personal (PIN)*

Confirmar Número de Identificación Personal (PIN)*

Crea un número de identificación personal (PIN)

- El PIN debe tener de 6 a 8 caracteres.
- No mas de 2 números/letras repetidos (aa1197bv)
- No mas de 3 números consecutivos (ascendentes o descendentes) (abc123bv)
- No caracteres especiales (@, !, ", #, *)

El pin lo utilizaras cuando te contactes con nuestro call center.

Cancelar

Siguiente

Haz clic en el botón azul "Siguiente"

Conviértete en Distribuidor Independiente de Herbalife Nutrition en línea



3 Lee y completa la información:

Lee a detalle las Garantías del Estándar de Oro Herbalife Nutrition y Confirma que comprendes cada una marcando cada casilla con un check.

Para Herbalife Nutrition es vital que conozcas las garantías que hemos hecho pensando en ti.

Garantías del Estándar de Oro



No se requiere una compra mínima y hay un bajo costo de entrada.

La única compra requerida para convertirme en un Asociado Independiente Herbalife o participar en el negocio de Herbalife, es la compra del Paquete del Asociado de Herbalife. No se requieren compras de producto. Si elijo comprar producto, entiendo que mis compras no deben superar mis propias necesidades o las cantidades que soy capaz de revender en un tiempo razonable.

He leído y comprendido este mensaje

Una vez hayas leído y confirmado cada garantía haz clic en el botón azul “continuar”

Nosotros proporcionamos información clara, precisa y oportuna a los futuros Asociados Independientes relacionada con el potencial de ganancias

Las personas se unen a Herbalife por varias razones. Muchas simplemente quieren comprar productos Herbalife® con precio de mayorista. Otras quieren construir su propio negocio. Si mi objetivo es construir un negocio de Herbalife, yo entiendo que se requiere de esfuerzo y dedicación para tener éxito. Confirmando que no me baso en ninguna información o representación escrita u oral distinta a la publicada por Herbalife respecto de los resultados financieros que pudiera obtener.

He leído y comprendido este mensaje

Cancelar

Continuar



**HERBALIFE
NUTRITION**

Making the World Healthier and Happier

Conviértete en Distribuidor Independiente de Herbalife Nutrition en línea:

3

Lee y completa la información:



Revisa y confirma todos los datos que ingresaste de tu información personal y de contacto.

Si adquiriste el kit de inicio con tu patrocinador, marca el check en la casilla y diligencia los datos; de lo contrario no marques la casilla y ten a la mano tu tarjeta de crédito finalmente haz clic en el botón “enviar”

Kit de Inicio Herbalife Nutrition (HMP)



Por favor marca la casilla si ya adquiriste tu Kit de Inicio Herbalife Nutrition por medio de tu Patrocinador

No. de Identificación de la solicitud

Código en línea

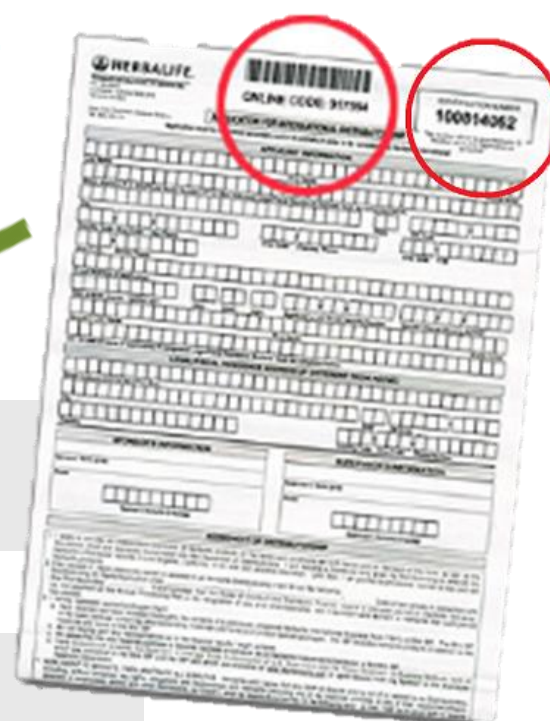

Cancelar

Enviar

Si aún no tienes tu kit, podrás adquirirlo confirmando los datos de residencia o tu preferencia de retiro paga tu kit y Listo!

	HMP_DS247:	\$29.28
	Cobros por envío_DS252:	\$7.34
	Fondo de Mercadeo_DS232:	\$0.55
	Impuestos_DS254:	\$4.46
	Total del pedido_DS249:	\$41.63

Importante: Tu pedido será enviado o retirado de acuerdo a tu petición. Si has seleccionado la opción de retiro, recuerda que de tu pedido debe ser retirado en un máximo de 10 días corridos del momento de su facturación. Si no fuera retirado para esa fecha, se procederá a la anulación, desarmado, reembolso del mismo_DS412

VISA MasterCard American Express DISCOVER

Información de pago
Por favor proporciona tu dirección de facturación e información de crédito, esta tarjeta será utilizada para la compra del HMP. Al finalizar el proceso de solicitud, tendrás una confirmación de tu compra la cual podrás imprimir_DS248

Serás direccionado al portal de pagos, el proceso puede tardar unos minutos, por favor no cierres la ventana ni hagas clic sobre el botón de pagos más de una vez mientras el esperas el resultado de la transacción_DS251

Haz clic en "enviar" para hacer tu pedido y enviar tu solicitud_DS253

Cancelar_DS3 Enviar_DS60

Podrás adquirir tu Kit pagando con la tarjeta de crédito del banco de tu preferencia que maneje las franquicias Visa, MasterCard, American Express o Discover

Haz clic en el botón azul “Enviar”

Conviértete en Distribuidor Independiente de Herbalife Nutrition en línea:



4 Imprime y entrega tu Solicitud y acuerdo de Membresía

Ya ha sido registrada tu Solicitud de Membresía, haz clic en «Abrir e Imprimir tu Solicitud y Acuerdo de Membresía», luego imprímela y fírmala.

Si en este momento no puedes imprimir, recibirás también un correo electrónico con esta información para que puedas imprimirlo en otra oportunidad o desde otro equipo.

También puedes imprimir tu tarjeta de Identificación.

Una vez impresa y firmada, envía tu Solicitud sin demora a tu Centro de Ventas. Para así se completar el proceso de registro.



Al finalizar presiona “VISITE MYHERBALIFE.COM”, el sistema te llevará a nuestra página.

En ella podrás conocer más de nuestros productos,
Hacer pedidos,
Participar de entrenamientos en línea y ¡Mucho más!

¡Bienvenido a Herbalife Nutrition!__DS397

Felicidades **DS**
Ya eres un Asociado Independiente de Herbalife Nutrition__DS377

Tu ID de Asociado__DS398
3YY000004

Recibirás un correo electrón # de ID __DS213
beyota1223@hotmail.com para confirmar tu solicitud__DS214

Por favor, imprime lo siguiente para tu conocimiento__DS216

- [Solicitud de Inscripción y Contrato de Membresía__DS206](#)
- [Tarjeta de Identificación__DS211](#)
- [Confirmación de la orden__DS382](#)

[Lee las Garantías del Estándar de Oro__DS209](#)

[Imprimir__DS30](#) [Visita MyHerbalife__DS208](#)



**HERBALIFE
NUTRITION**

Making the World Healthier and Happier

Conviértete en Distribuidor Independiente de Herbalife Nutrition en línea:

5 Notificación y Bienvenida:



Ahora que eres Distribuidor Independiente, queremos darte una grata Bienvenida.

A tu correo electrónico llegará un mensaje confirmando tu registro, tu número de Identificación de Herbalife Nutrition y la clave pin que creaste en tu registro.

En ese mensaje también te informaremos cómo ingresar a www.MyHerbalife.com al igual que te compartiremos una copia de tu Solicitud y acuerdo de membresía y tu tarjeta de registro. Estas estarán listas para ser impresas y el Acuerdo de Membresía después de firmarlo podrás entregarlo en el centro de ventas de tu preferencia.

Si no visualizas este correo revisa la carpeta de correos no deseados y llévalo a tu inbox.



Imprime y conserva esta tarjeta.

¡Felicidades Pedro!

Haz dado el primer paso para convertirte en un Asociado Independiente Herbalife.

Te recordamos que para poder completar el proceso de tu registro y debido a requerimientos legales, es necesario que Herbalife reciba tu Solicitud y Acuerdo de Membresía impreso y firmado en original junto con la fotocopia de tu Cédula de Ciudadanía antes de transcurridos 7 días a partir de hoy.

Envía estos documentos sin demora a:

HERBALIFE DEL ECUADOR S.A.
Av. Galo Plaza Lasso (Av. 10 de Agosto)
N52-107 y Capitán Ramón Borja
Quito, Ecuador

ID No: 098745627

¡No espere! Entrar en MyHerbalife.com usando su nombre de usuario y password:
<https://ec.myherbalife.com/>

- **Ordene en línea de manera fácil** de los productos Herbalife®.
- **Herramientas y capacitación de gran alcance** para ayudarle a familiarizarse con la calidad y los beneficios de los productos Herbalife®.
- **Las últimas noticias sobre** entrenamiento, eventos y promociones de Herbalife.
- **iY mucho más!**

Si usted no tiene usuario y contraseña. [Haga click aquí](#) Para crear una. Usted Necesitará su ID número de Membresía y código PIN.

¡Bienvenido a la Familia Herbalife!



Tarjeta de registro Pedro Perez
Es un Asociado autorizado con 
Número de ID: 098745627 Fecha de Solicitud Order
Tarjeta de registro

Importante: Si adquiriste tu Kit a través de la pagina recibirás un segundo correo con el detalle de tu pedido.

Conoce cómo revisar tu Solicitud y Acuerdo de Membresía en MyHerbalife:

Tu Solicitud siempre podrá revisarse en www.MyHerbalife.com, descargarse e imprimirse.

Para poder verla, debes ingresar a «Mi cuenta», «Detalles de mi membresía», y haz clic en «Ver/Descargar documento original de Solicitud».

The screenshot shows the 'Mi Cuenta' (My Account) page on the MyHerbalife website. The page is divided into several sections. At the top, there is a navigation bar with the MyHerbalife logo, a search bar, and various account statistics. Below this, the main content area is titled 'Mi Cuenta' and includes a navigation menu with options like 'IR A LA PÁGINA ANTERIOR', 'INICIO / MI CUENTA', and 'MI PERFIL'. The main content area is divided into several sections, including 'INTERNET TEST', 'Puntos de Volumen', and 'Mi cuenta'. The 'Mi cuenta' section is highlighted with a blue box and a blue circle labeled '2'. Within this section, the 'Detalles de mi membresía' (Membership Details) link is highlighted with a blue box and a blue circle labeled '3'. A blue arrow points from the 'Detalles de mi membresía' link to the 'Ver/Descargar documento original de solicitud' (View/Download original application document) link, which is also highlighted with a blue box and a blue circle labeled '3'. Another blue arrow points from the top right corner of the page (labeled '1') to the 'Detalles de mi membresía' link (labeled '2').



Utiliza nuestra herramienta MyHerbalife.com a favor de tu negocio independiente.

Desde www.MyHerbalife.com podrás:

- Realizar y hacer el seguimiento de tus pedidos.
 - Consultar tu volumen y ganancias.
 - Actualizar tus datos de contacto.
- Enterarte de novedades importantes para tu negocio independiente.
 - Administrar tus referidos.
 - Ingresar a Bizworks*.
- Ver e imprimir tu Solicitud y Acuerdo de Membresía.

*Algunos servicios de la herramienta Bizworks tienen costos adicionales.